Wofür wir arbeiten ist klar

Damit aus Grundwasser kein Abwasser wird, halten wir das erdverlegte Kanalsystem intakt.

Canal-Control Gruppe

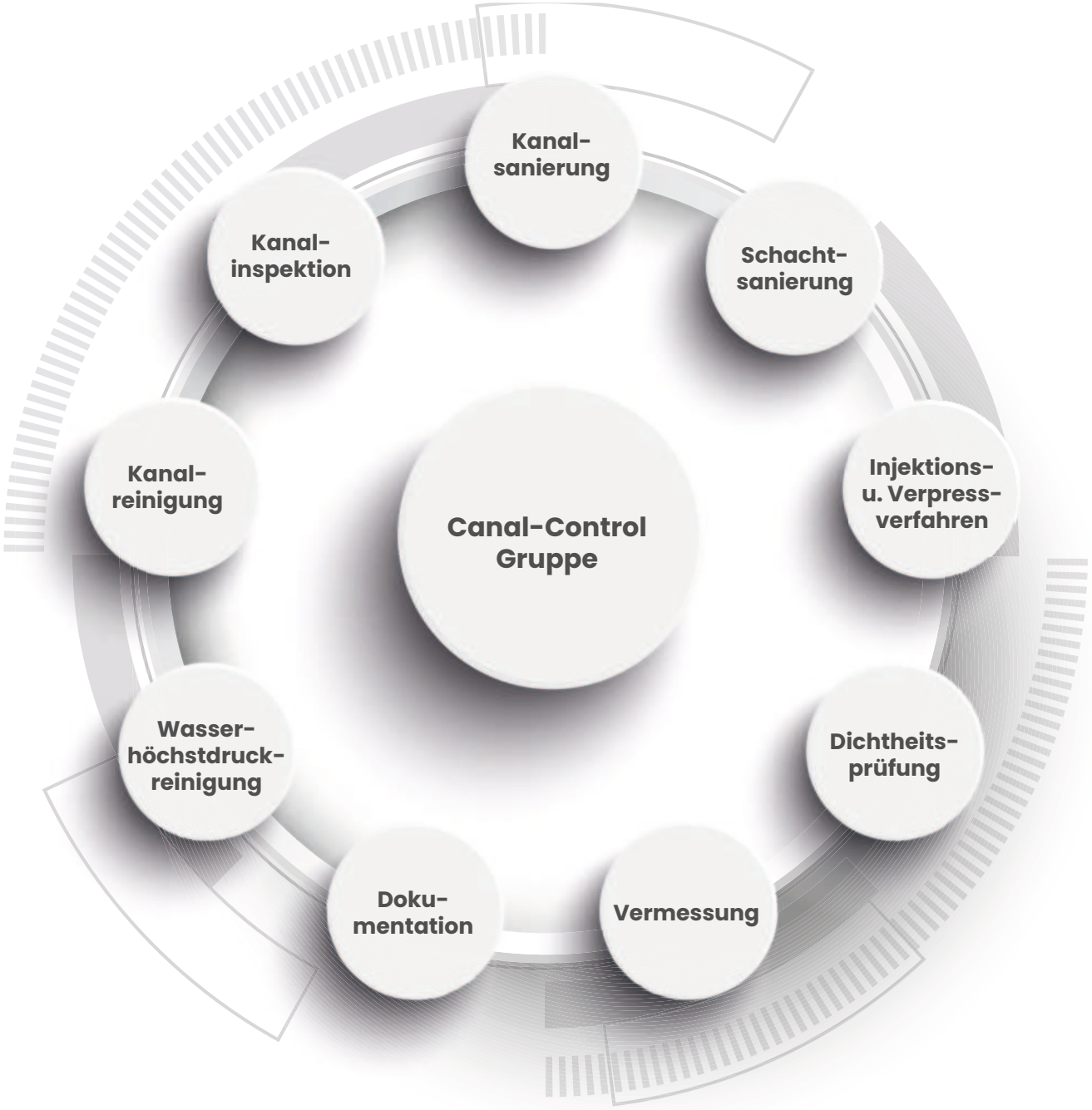

Ihr Mehrwert: alles aus einer Hand – zuverlässig, kompetent, persönlich

Die Canal-Control Gruppe ist Ihr klimaneutraler Partner für umfassende Rohr- und Kanalservices. Mit über 40 Jahren Erfahrung, 15 spezialisierten Tochterfirmen an 9 Standorten und über 450 Mitarbeitenden bieten wir Industrie- und Gewerbekunden ein Leistungspaket, das keine Wünsche offen lässt. Als Deutschlands erster klimaneutraler Umweltschutzdienstleister verbinden wir Innovation und Nachhaltigkeit, um Ihnen messbare Vorteile zu bieten.

Mit über 264 hochspezialisierten Fahrzeugen und innovativer Technologie bieten wir Ihnen alle Services aus einer Hand. Dadurch sparen Sie wertvolle Zeit, minimieren Abstimmungsaufwand und vermeiden Mehrkosten. Egal, ob Einzelauftrag oder Großprojekt: Wir sorgen für reibungslose Abläufe, transparente Kommunikation und wirtschaftliche Effizienz.

Geprüfte Qualität – Ihre Sicherheit, unser Anspruch!

Mit uns setzen Sie auf einen Partner, der höchste Standards erfüllt: Unsere Mitarbeitenden sind qualifiziert, unsere Technik auf dem neuesten Stand und unsere Verfahren zertifiziert.

Das bedeutet für Sie: maximale Sicherheit, zuverlässige Ergebnisse und das gute Gefühl, auf einen Anbieter zu vertrauen, der Verantwortung übernimmt – für Ihr Projekt und die Umwelt.

Unsere Unternehmen und Standorte

Canal-Control + Clean Umweltschutzservice GmbH & Co.KG
Stemwarder Landstraße 17c
22885 Barsbüttel

Betriebsstätte Kiel
Eichenhofstraße 44
24116 Kiel

Niederlassung Bad Oeynhausen
Hinterm Schloss 6
32549 Bad Oeynhausen

Niederlassung Troisdorf
Brügger Straße 4
53842 Troisdorf

Betriebsstätte Herne
Op der Heide 7
44653 Herne

Canal-Control Rohrsanierung GmbH
Stemwarder Landstraße 17c
22885 Barsbüttel

Canal-Control Rohrsanierung Berlin GmbH
Charlottenburg - Wilmersdorf
Am Güterbahnhof Halensee 5-13
10711 Berlin

Canal-Control Mauerspecht GmbH
Brügger Straße 4
53842 Troisdorf

GEODOC GmbH
Liebigstraße 64
22113 Hamburg

Unternehmen der buhck GRUPPE

Canal+Control+Clean

Wir fangen da an, wo andere aufgeben!

Als Fachbetrieb für Rohr- und Kanalreinigung leisten wir täglich einen aktiven Beitrag zum Schutz unseres Grundwassers. Mit modernster Technik, umfassender Expertise und Leidenschaft sorgen wir dafür, dass Ihr erdverlegtes Rohr- und Kanalsystem zuverlässig instandgehalten wird. Damit aus Grundwasser kein Abwasser wird!

Ob TV-Inspektionen, Schadensfeststellungen, Neubauabnahmen oder Dichtheitsprüfungen – unser Team bietet Ihnen präzise und wirtschaftliche Lösungen für jedes Problem.

Als Teil der Canal-Control Gruppe sind wir nicht nur Experten für die Reinigung und Inspektion, sondern integrieren unsere Leistungen nahtlos in das Gesamtpaket der Gruppe. Das bedeutet für Sie: weniger Aufwand, reibungslose Abläufe und maximale Effizienz – alles aus einer Hand.

Unsere Teams in Kiel, Hamburg und Nordrhein-Westfalen stellen sicher, dass wir immer da sind, wo Sie uns brauchen. Geht nicht, gibt es nicht – das ist unser Anspruch. Vertrauen Sie auf einen Partner, der für höchste Qualität, Termintreue und faire Preisgestaltung steht.

Link zur Leistungsübersicht

Canal-Control+Clean
Umweltschutzservice

100 % Leistung rund um den Kanal – zuverlässig, kompetent, persönlich

- TV-Inspektion
- Kanalreinigung
- Dichtheitsprüfung
- Wasserhöchstdruck

Ihr Ansprechpartner:

Oliver Schweißing
Geschäftsführer

+49 40 72 000 60
schweissing@canal-control.de

Für jede Sanierungsaufgabe die optimale Lösung.

Die Canal-Control Rohrsanierung ist Ihr Spezialist für die grabenlose Sanierung von erdverlegten Entwässerungsanlagen. Mit modernsten Verfahren und jahrzehntelanger Erfahrung bieten wir wirtschaftliche, schnelle und dauerhafte Lösungen – präzise abgestimmt auf Ihre individuellen Anforderungen.

Nachhaltige Lösungen aus einer Hand

Ob Hausanschluss oder Hauptkanal – unsere zertifizierten Expert:innen entwickeln auf Basis präziser Analysen maßgeschneiderte Sanierungskonzepte, die Zeit und Kosten sparen. Dabei setzen wir auf innovative Technologien und Verfahren, die Eingriffe minimieren und maximale Effizienz gewährleisten.

- Renovation von Haltungen und Leitungen
- Partielle Sanierung
- Injektion und Verpressen in Kanälen
- Schachtsanierung

Mit Standorten in Hamburg und Berlin und 18 Sanierungskolonnen sind wir da, wo Sie uns brauchen.

Canal-Control Rohrsanierung

Der Spezialist für die Rohr-, Kanal- und Schachtsanierung

Link zur Leistungsübersicht

Peggy Heitland
Stv. Vertriebsleitung / zertifizierte Beraterin Grundstücksentwässerung

+49 40 714 878 820
pheitland@cc-rohrsanierung.de

buhck
FEUERWEHR-
EUFAHRT
STÄNDIG FREIHALTEN

Die DRAIN-JET ROBOTICS® Höchstdruckwasserstrahlroboter sind spezialisiert auf zahlreiche Einsatzgebiete

- Inkrustationen, Kalk- und Betonablagerungen
- Wurzeln
- Bitumen und Fette
- GFK-Schlauchliner und Nadelfilz-Liner
- Fremdkörper aus Stahl und Stahlbeton
- Vorbereitung für eine Kanalsanierung durch einen Linereinzug

Wir nutzen innovative Wasserstrahltechnik zur effizienten Beschleunigung von Reinigungsarbeiten im Kanal als Instandhaltungsmaßnahme oder zur Vorbereitung einer Sanierungsmaßnahme.

Dank der Kombinationsmöglichkeit mit modernster Kanalrobotik sind auch schwer zugängliche Kanalsysteme effizient, schnell und sicher erreichbar.

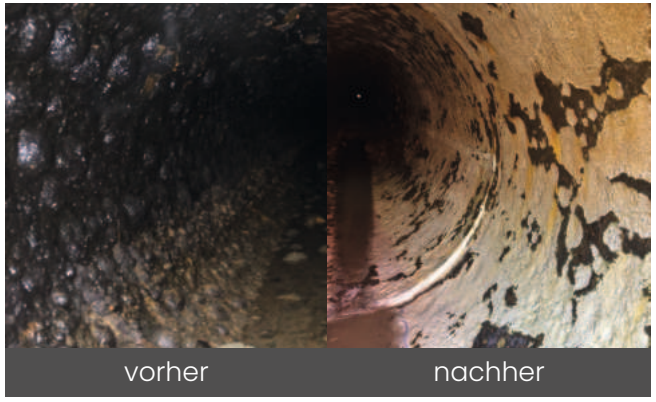

Canal-Control MAUERSPECHT® GmbH

Mit 1500 bar Höchstdruck im Kanal

Tom Kühling
Vertrieb

+49 5731 755 09-13
kuehling@cc-mauerspecht.de

Link zur Leistungsübersicht

Mit dem Schwerpunkt Siedlungsentwässerung bietet wir als GEODOC GmbH **umfassende Dienstleistungen im Bereich der Dokumentation und Vermessung** an. Auf die folgenden Schwerpunkte haben wir uns spezialisiert:

- Kanal-TV-Dokumentationen von Panoramo-, Haltungs- und Schachtaufnahmen sowie MPEG-Inspektionen von allen Herstellern.
- Vermessung der unterirdischen Infrastruktur von Schächten, Haltungen, Bauwerken etc. mit Tachymeter, GNSS-Systemen oder 3D-Laserscannern und Kanaldrohnen.

Im Bereich 3D-Scan sind wir deutschlandweit führend

Wir scannen unter Tage, an der Oberfläche und aus der Luft mit statischen Laserscannern. Dank mobiler Mapping Systeme sogar während der Bewegung.

Link zur Leistungsübersicht

Lüdeke Graßhoff
Geschäftsführer

+49 40 303 776 888
Lgrasshoff@geodoc-gmbh.de

GEODOC

Geoinformations- und Dokumentationsdienstleistungen

- Vermessung tachymetrisch
- Vermessung 3D-Laserscan
- Mobile Mapping
- GIS-Systeme
- Kanal-TV-Dokumentation
- Panoramo-Analyse
- Kanalinspektion mit Drohnen

100 % klimaneutral

Unsere Dienstleistung bringt nicht nur ein Plus für Sie, sondern auch für unsere Umwelt: Alle unvermeidbaren Emissionen, die bei unserer Arbeit entstehen, werden in vollem Umfang über ein nach dem GOLD Standard zertifiziertes Klimaprojekt kompensiert. Unsere Arbeit für Sie ist daher 100 % klimaneutral.

Weitere Informationen finden Sie unter:
www.mission-klimaschutz.de

Canal-Control Mauerspecht GmbH
Brügger Straße 4
53842 Troisdorf

Tel. 02241 84 69 40
info@cc-mauerspecht.de
www.cc-mauerspecht.de

GEODOC GmbH

Liebigstraße 64
22113 Hamburg

Tel. 040 303 776 888
info@geodoc-gmbh.de
www.geodoc-gmbh.de

Canal-Control Rohrsanierung GmbH
Stemwarder Landstraße 17c
22885 Barsbüttel

Tel. 040 71 48 78 80

Canal-Control Rohrsanierung Berlin GmbH
Charlottenburg - Wilmersdorf
Am Güterbahnhof
Halensee 5-13
10711 Berlin

Tel. 030 40 10 40 23

info@cc-rohrsanierung.de
www.cc-rohrsanierung.de

Canal-Control + Clean Umweltschutzservice GmbH & Co.KG
Stemwarder Landstraße 17c
22885 Barsbüttel

Tel. 040 72 00 06 0
info@canal-control.de
www.canal-control.de

Weitere Standorte:
Kiel, Troisdorf, Bad Oeynhausen und Herne

Unternehmen der buhck GRUPPE